

SMART TESTER IS AN INCREDIBLY EASY AND INNOVATORY TESTER FOR VERIFYING AND, IN CASE IT SHOULD BE NECESSARY, FOR ADDING THE RIGHT QUANTITY OF REFRIGERANT GAS IN A/C SYSTEMS.

1. ACCENDERE IL CONDIZIONATORE SELEZIONANDO LA TEMPERATURA A 16°C.
TURN THE A/C SYSTEM ON AND SET TEMPERATURE AT 16°C.
2. INDIVIDUARE LA VALVOLA DI CARICA DELL'IMPIANTO E COLLEGARE SMART TESTER.
LOCATE THE REPLACE PORT OF THE A/C SYSTEM AND CONNECT THE SMART TESTER.
3. VERIFICARE IL COLORE INDICATO DAL CURSORE DEL MANOMETRO DELLO SMART TESTER (ROSSO / VERDE / BLU).
CHECK THE COLOUR MARKED BY THE POINTER OF SMART TESTER'S GAUGE (RED, GREEN OR BLUE)
4. ESEGUIRE L'OPERAZIONE DI MANUTENZIONE SEGUENDO LO SCHEMA RIPORTATO QUI SOTTO.
RUN THE MAINTENANCE OPERATION FOLLOWING THE DIRECTIONS BELOW

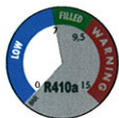

**IL CURSORE DEL MANOMETRO INDICA LA ZONA BLU (LOW)?
DOES THE POINTER OF THE GAUGE MARK BLUE (LOW)?**

1. ATTRAVERSO UN TUBO DI CARICA (NON COMPRESO NELLA CONFEZIONE) COLLEGARE SMART TESTER AD UNA BOMBOLA DI GAS REFRIGERANTE R410A (SE NECESSARIO UTILIZZARE ADATTATORE PRESENTE NELLA CONFEZIONE - Art.-Nr. AN1048.01).
THROUGH A CHARGING HOSE (NOT INCLUDED IN THE PACK) CONNECT SMART TESTER TO A CYLINDER CONTAINING R410A REFRIGERANT GAS (IF NECESSARY USE THE ADAPTER INCLUDED - Art.-Nr. AN1048.01).
2. PREMERE L'INNESCO DI SMART TESTER PER CIRCA 5 SECONDI.
SQUEEZE SMART TESTER'S TRIGGER FOR MORE OR LESS 5 SECONDS.
3. RILASCIARE L'INNESCO E VERIFICARE IL NUOVO POSIZIONAMENTO DEL CURSORE SUL MANOMETRO.
RELEASE TRIGGER AND CHECK THE NEW POSITION OF THE POINTER OF THE GAUGE.
4. SE IL CURSORE NON HA RAGGIUNTO LA ZONA VERDE (FILLED) RIPETERE L'OPERAZIONE.
IF THE POINTER STILL DOES NOT MARK GREEN (FILLED), REPEAT THE OPERATION.

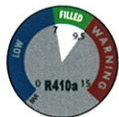

**IL CURSORE DEL MANOMETRO INDICA LA ZONA VERDE (FILLED)?
DOES THE POINTER OF THE GAUGE MARK GREEN (FILLED)?**

L'IMPIANTO A/C CONTIENE LA QUANTITÀ DI GAS REFRIGERANTE CORRETTA.
THE A/C SYSTEM HAS PROPER AMOUNT OF REFRIGERANT GAS

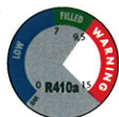

**IL CURSORE DEL MANOMETRO INDICA LA ZONA ROSSA (WARNING)?
DOES THE POINTER OF THE GAUGE MARK RED (WARNING)?**

L'IMPIANTO A/C HA UN PROBLEMA GRAVE. IN QUESTO CASO È CONSIGLIATO RIVOLGERSI AD UN CENTRO ASSISTENZA
THE A/C SYSTEM HAS A BIG PROBLEM, SEEK PROFESSIONAL HELP